

SITE INSCRIT

VALLEE DE LA MARCILHANDE

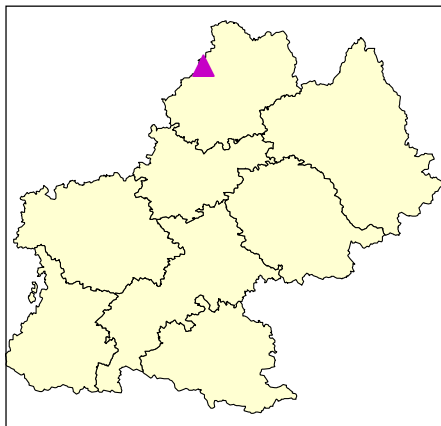

Procédure : Arrêté du 28/08/1975

Région(s) : MIDI-PYRENEES

Département(s) : LOT

Commune(s) : GOURDON, PAYRIGNAC, SAINT-CIRQ-MADELON

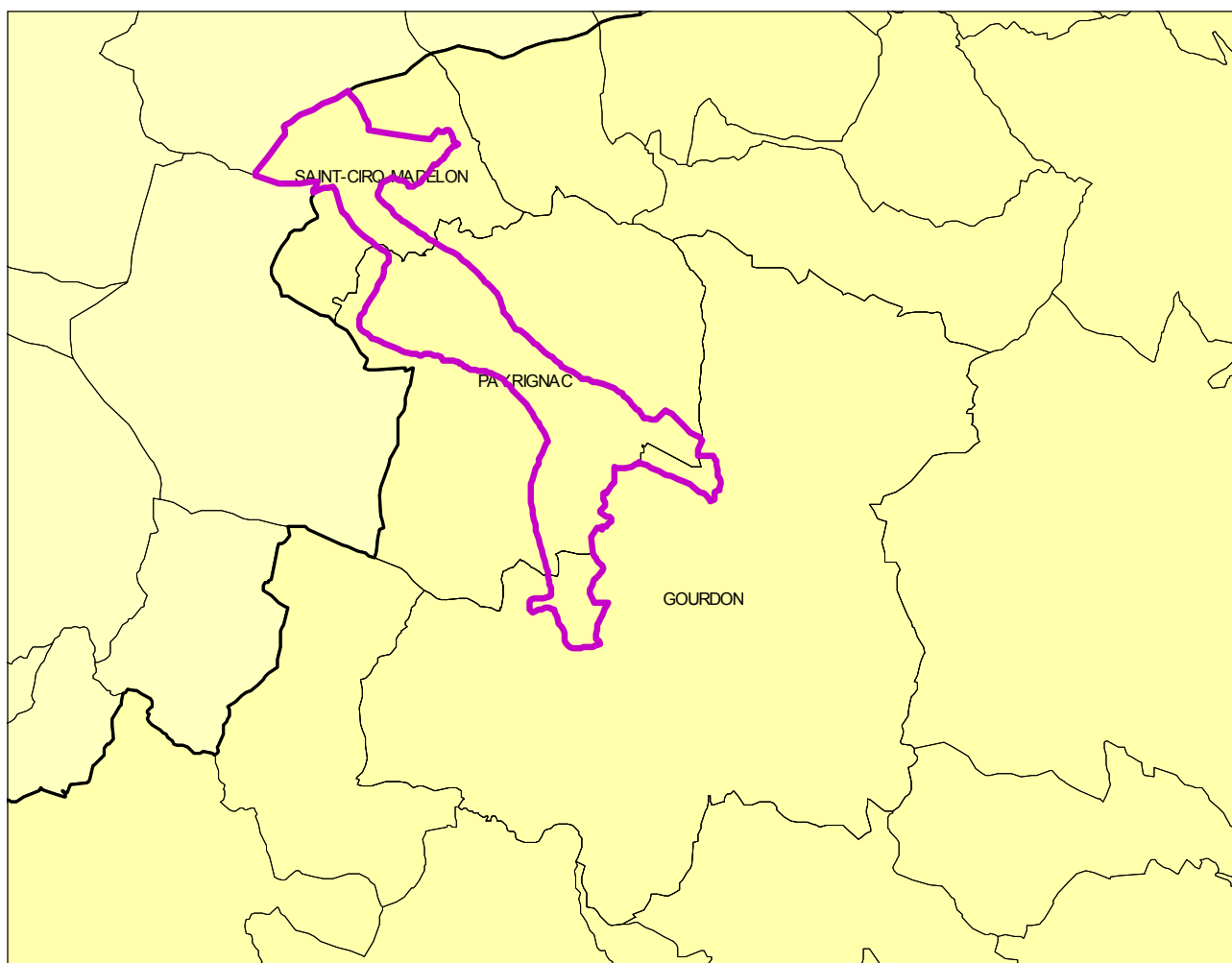

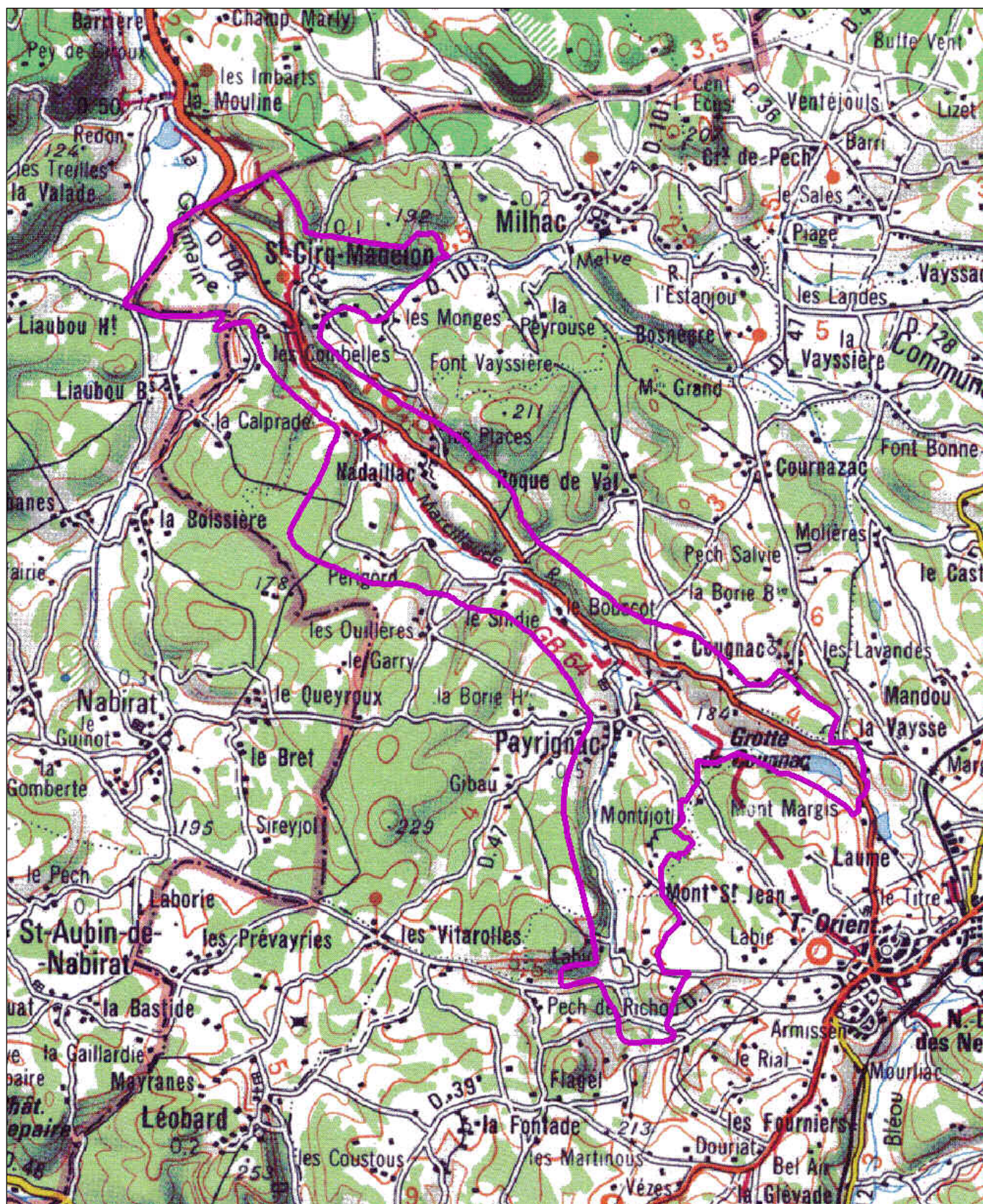

IGN SCAN 100 © DIREN MP

500 0 500 1000 Mètres



Site Inscrit : VALLEE DE LA MARCILHANDE

Arrêté du 28/08/1975